

Regionalplan Region Westmittelfranken (8)

25. Änderung Tekturkarte 1 zu Karte 2 "Siedlung und Versorgung"

Bodenschätze

Beschluss des Planungsausschusses des
Regionalen Planungsverbandes Westmittelfranken vom 23.10.2018
Verbindlich erklärt mit Bescheid der Regierung von Mittelfranken
vom 13.03.2019 Nr. 24-8158

Ansbach, den 26.03.2019

Dr. Jürgen Ludwig
Landrat, Verbandsvorsitzender

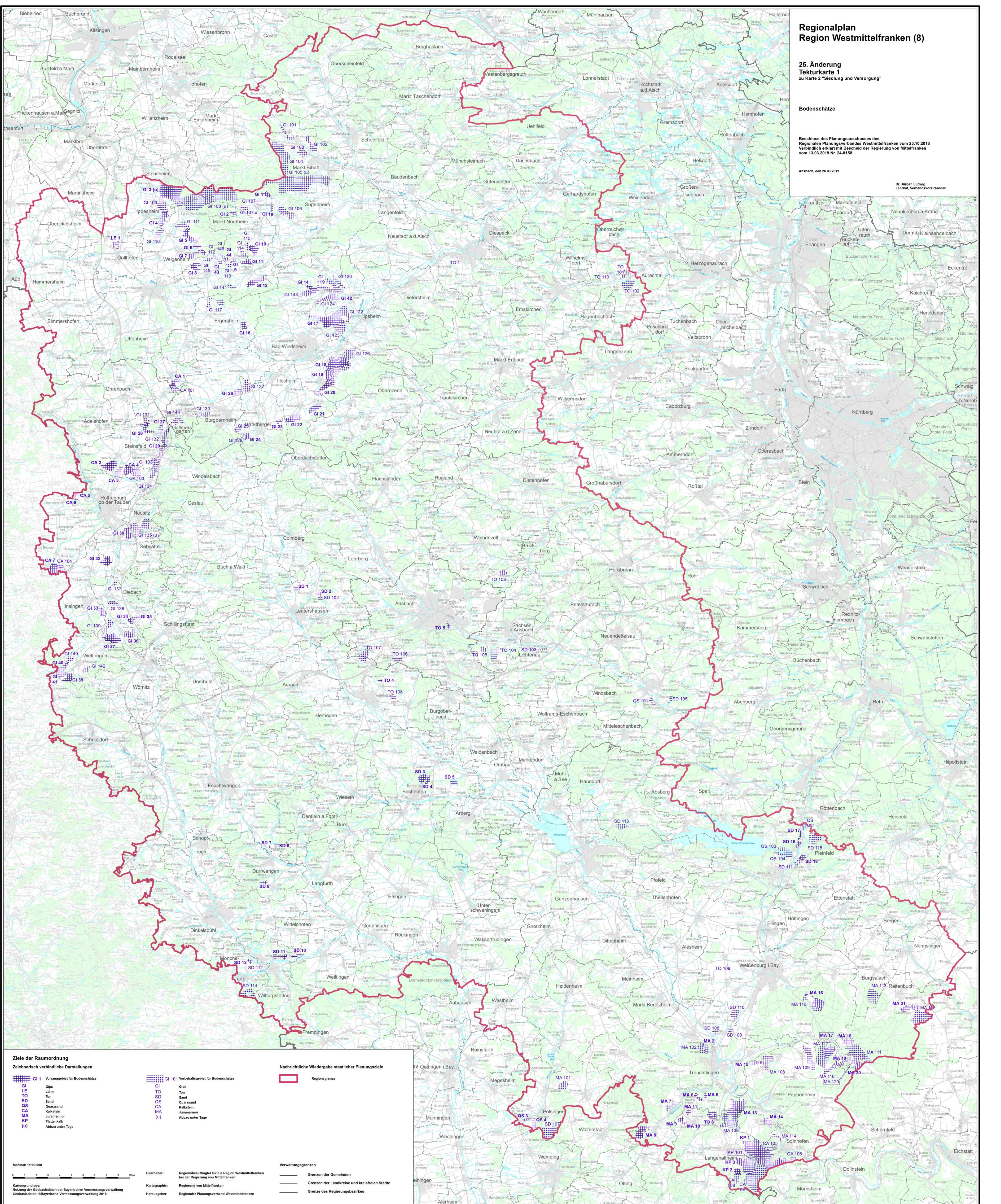

Ziele der Raumordnung
Zeichnerisch verbindliche Darstellungen

GI 1	Vorranggebiet für Bodenschätze	GI 101	Vorranggebiet für Bodenschätze
GI	Gips	GI	Gips
LE	Lehm	TO	Ton
TO	Ton	SD	Sand
SD	Sand	QS	Quarzsand
QS	Quarzsand	CA	Kalkstein
CA	Kalkstein	MA	Juramentor
MA	Juramentor	KP	Plattenkalk
KP	Plattenkalk	(u)	Abbau unter Tage
(u)	Abbau unter Tage		

Nachrichtliche Wiedergabe staatlicher Planungsziele

[Red Outline]	Regionsgrenze
---------------	---------------

Verwaltungsgrenzen

[Dotted Line]	Grenzen der Gemeinden
[Dashed Line]	Grenzen der Landkreise und kreisfreien Städte
[Solid Line]	Grenze des Regierungsbezirkes

Maßstab 1:100 000

0 1 2 3 4 5 6 7 8 9 10 km

Bearbeiter: Regionalbeauftragter für die Region Westmittelfranken bei der Regierung von Mittelfranken
Kartographie: Regierung von Mittelfranken
Herausgeber: Regionaler Planungsverband Westmittelfranken

Kartengrundlage:
Nutzung der Geobasisdaten der Bayerischen Vermessungsverwaltung
Geobasisdaten: © Bayerische Vermessungsverwaltung 2018